

目录

e e
e

0

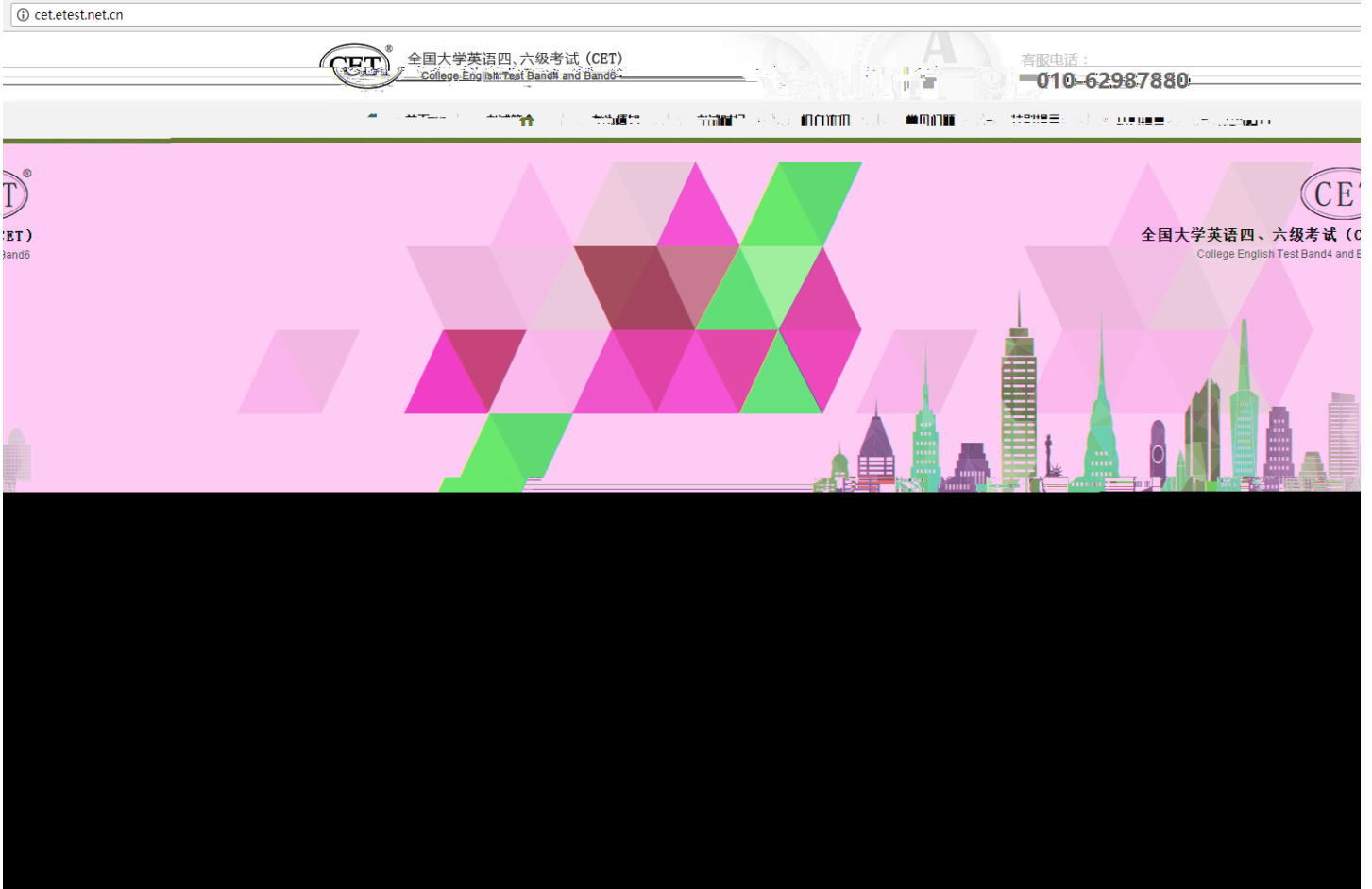



报名协议

1. 本报名网站的所有权归教育部考试中心所有，考生必须完全同意本协议条款，方可进行网上报名。
2. 考生本人已认真阅读并同意遵守本网站提供的报名流程及考生须知。
3. 考生本人保证报名时的个人信息资料真实、正确，并将对个人信息不真实或不正确而导致无法参加考试以及其它直接或间接的后果负责。
4. 考生本人理解并同意，在报名过程中出现不可抗力所引起的无法正常报名的情况，本网站不承担任何直接或间接的责任。
5. 考生本人理解并同意，网上支付系统由支付平台所有并运营，在付费过程中由于支付平台网上系统问题

些规定，保证按规定的程序和要求参加考试，如有违反，自愿按《国家教育考试违规处理办法》有关条款接受处理。

11. 遵守全国大学英语四、六级考试有关报名规定，不弄虚作假，不伪造、使用假证明、假证书。如有违反，自愿按规定接受处理。

12. 服从考场工作人员和监考教师管理，自觉遵守考试纪律，考试诚实守信，不违规，不作弊。

* 我已阅读并接受遵守本网站报名协议

不同意

同意

他

他

于国大学东英四二八城家司第第四
CET4/CET6

资格信息查询

* 证件类型：
- 请选择 -

学籍证件类型

* 证件号码：
请输入证件号码

* 姓名：
请输入姓名

查 询

全国大学英语四、六级考试报名系统
CET4/CET6 Registration

资格信息查询

* 证件类型：
- 请选择 -

- 请选择 -

中华人民共和国居民身份证

台湾居民往来大陆通行证

港澳居民来往内地通行证

护照

香港身份证

澳门身份证

请输入姓名

查 询



资格信息查询

证件类型：
身份证

证件号码：
993010

姓名：
颜

查询



资格信息查询

证件类型：
身份证

证件号码：
WW1

姓名：
颜

提示



查询成功！

确定

查询

查询

资格信息确认

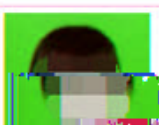

姓名: 蔡佳儿

证件类型: 居民身份证



考试科目

英语四级笔试; 英语四级口语

CET6资格复核

学籍信息

笔试报考学校: (99101)测试学校

学籍报考校区: (991010)99101-0校区

入学年份: 16

年 级: 11

所在院系: 化学学院

专业名称: 高分子化学与物理

班 级: 1

学 号: 00001

操 作

* 我已检查并确认学籍与资格信息正确

返回首页

请勾选确认

+ +

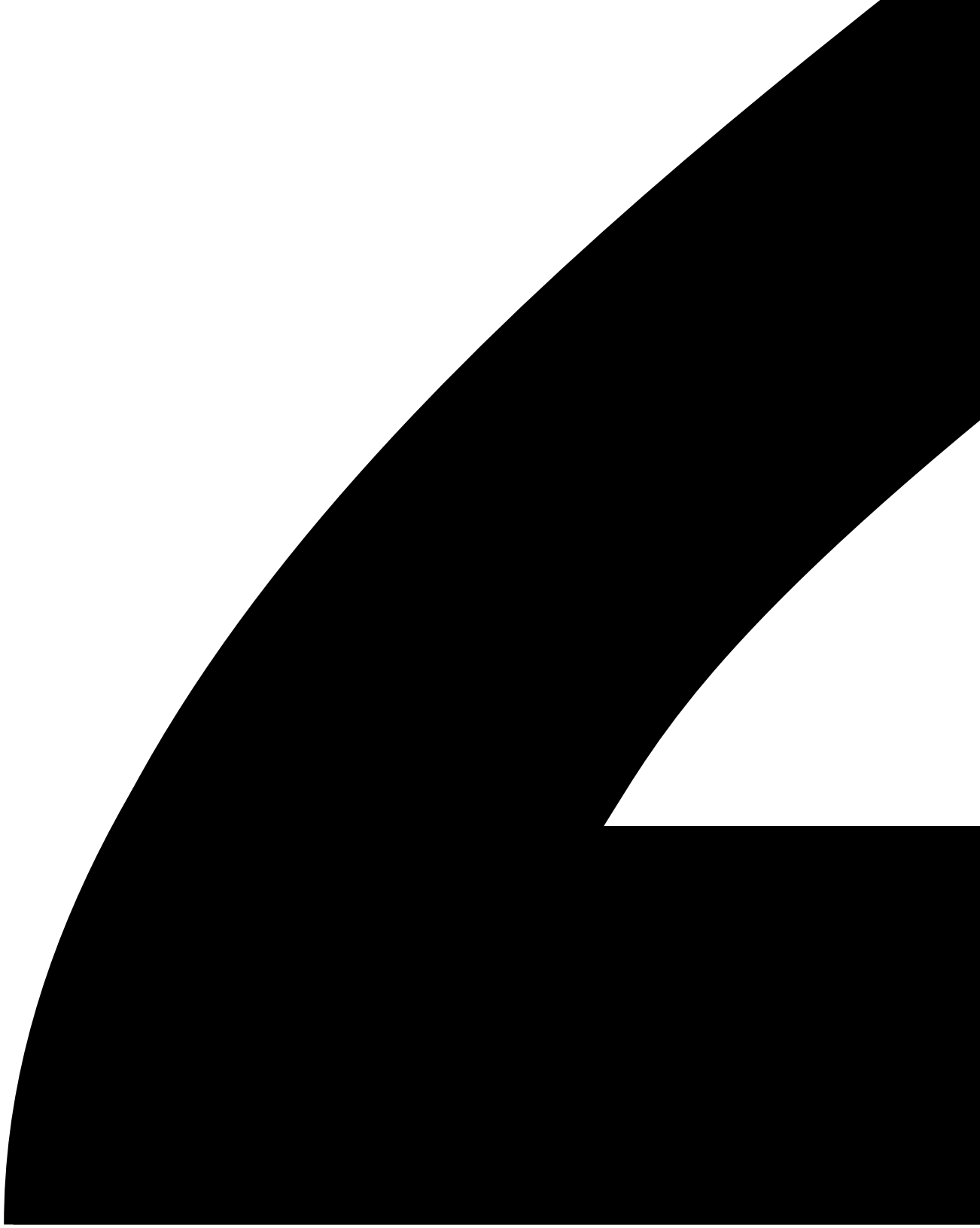

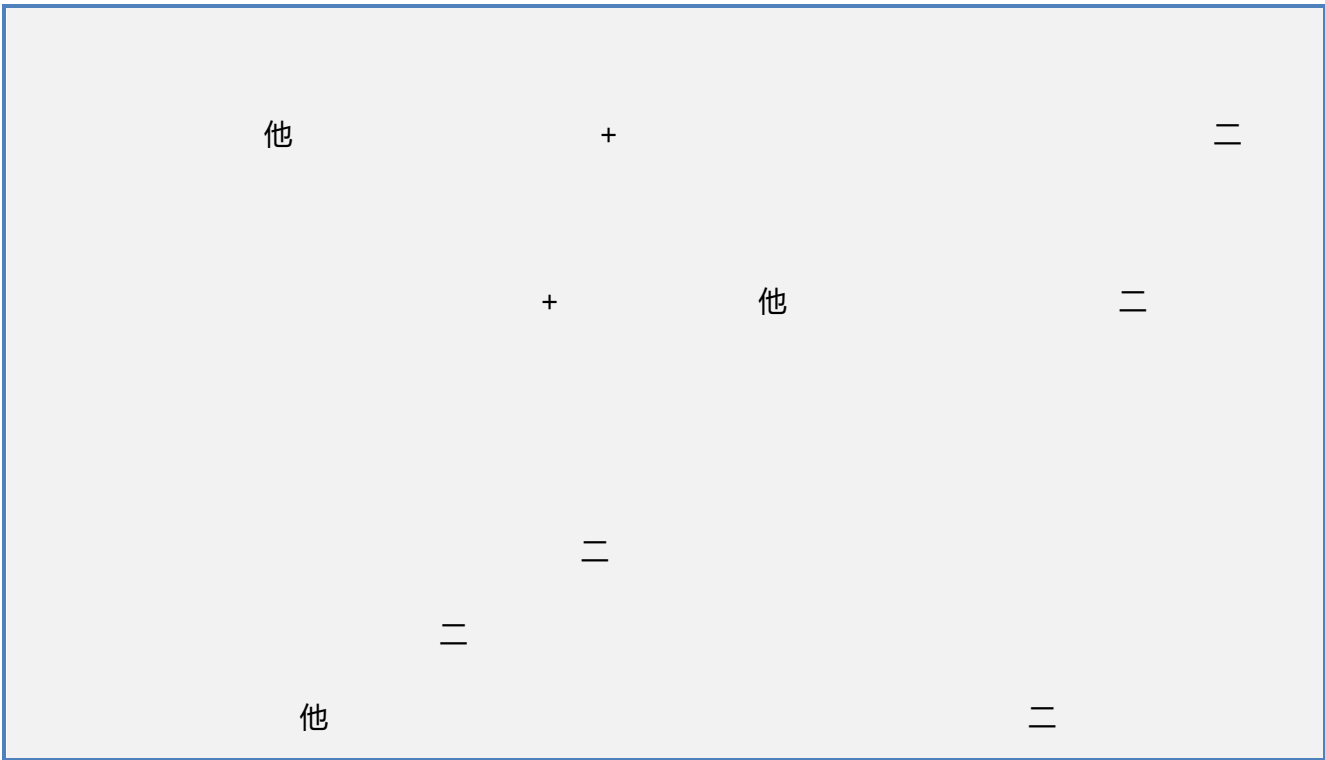

书

专

二

个人信息维护

姓名:	张三
证件类型:	身份证
证件号码:	110101199001010001
联系电话:	13910000000
复核状态:	未复核

关闭

供

供

后八级口试

学籍信息

学籍学校：	(99101)测试学校		
学籍校区：	(991010)99101-0学区		
学 历：	本科	学 制：	4
入学年份：	16	年 级：	01
院 系：	工商管理	专 业：	会计
班 级：	01	学 号：	01
备 注：			

* 我已检查并确认学籍与资格信息正确

返回首页

请勾选确认

供

CET6资格复核

学籍信息

学籍学校：	(99301)测试学校机构01		
学籍校区：	(993010)测试校区机构001		
学 历：	专科	学 制：	3
入学年份：	16	年 级：	01
院 系：	化学学院	专 业：	物理
班 级：	1	学 号：	01
备 注：			



✓ * 我已检查并确认学籍与资格信息正确

返回首页

保存并继续

供

供

供

供 +

代

0

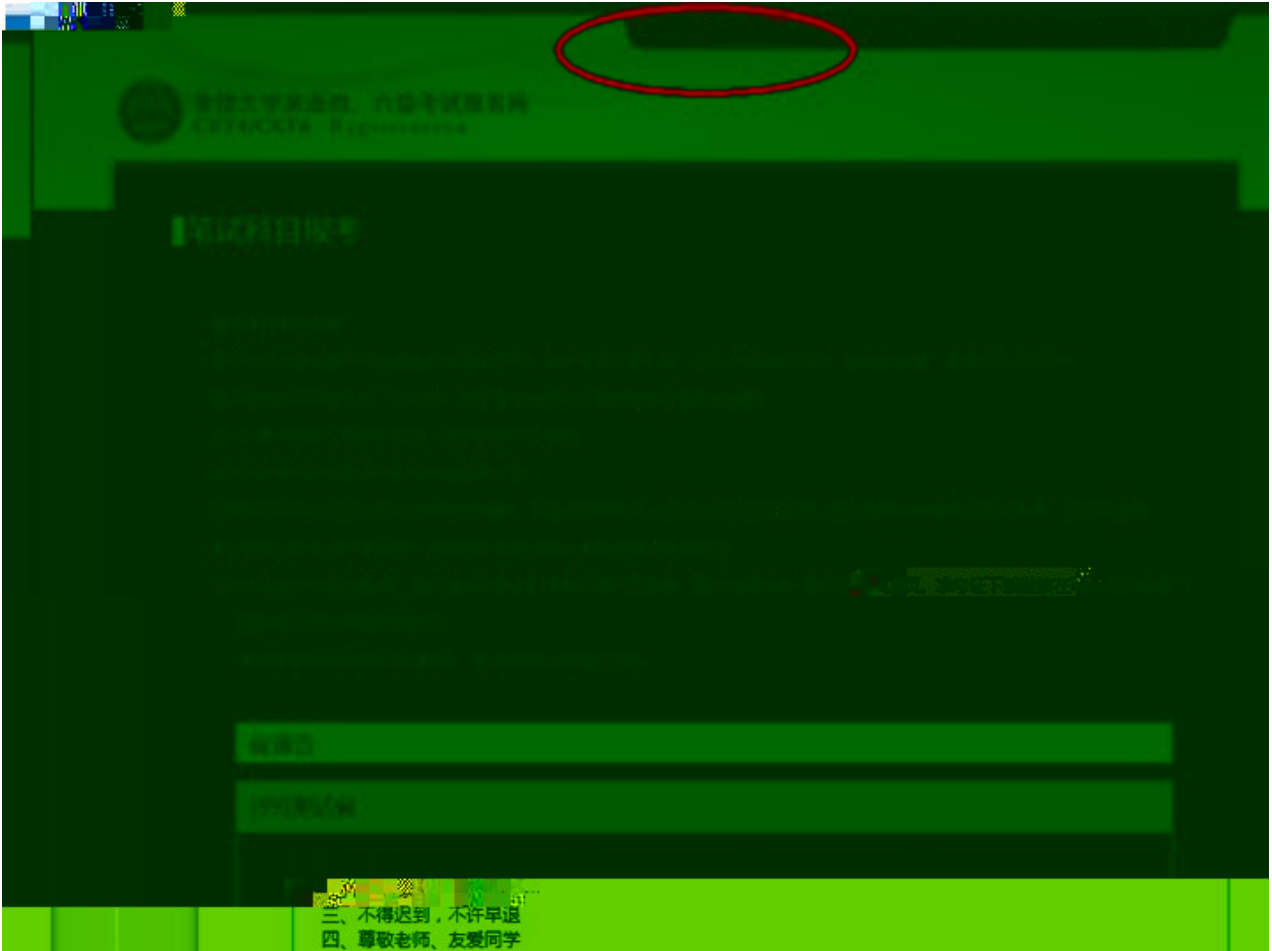

错误
英语和小语种笔试同级别科目只能
报考1科，四级笔试存在多科报
考，请检查数据！

英语笔试

科目	费用(元)	报名学校	报名校区	剩余容量	报名时间
----	-------	------	------	------	------

小语种笔试

科目	费用(元)	报名学校	报名校区	剩余容量
----	-------	------	------	------

英语笔试

科目	费用(元)	报名学校	报名校区
<input checked="" type="checkbox"/> (1) 英语四级笔试	0.01	(99301)测试学校机构01	(993010)测试校区

小语种笔试

科目	费用(元)	报名学校	报名校区
<input type="checkbox"/> (3) 日语四级笔试	0.01	(99301)测试学校机构01	(993010)测试校区
<input checked="" type="checkbox"/> (4) 日语六级笔试	0.01	(99301)测试学校机构01	(993010)测试校区
<input type="checkbox"/> (5) 德语四级笔试	0.01	(99301)测试学校机构01	(993010)测试校区
<input type="checkbox"/> (6) 德语六级笔试	0.01	(99301)测试学校机构01	(993010)测试校区

提交

提示

保存成功！

确定

报名信息

提示：

- 1、必须先完成笔试科目的报考，才可以报考同级别口试。
- 2、可以只报考笔试，但不可以只报考口试。
- 3、不同科目可分多次报考、支付。只有支付成功的科目才算报名完成。
- 4、所有已报考科目如果24小时内未支付，将会被系统自动删除，报考完毕请尽快完成支付。
- 5、如果报考科目为空，报名信息会被系统自动删除。
- 6、完成支付科目，可以在首页查看准考证打印时间，届时在本页面打印下载准考证。



姓名：[模糊]

性别：[模糊]

证件类型：[模糊]

证件号码：[模糊]

学籍：(99301)测试学校机构01 — (993010)测试校区机构001

报名流程：

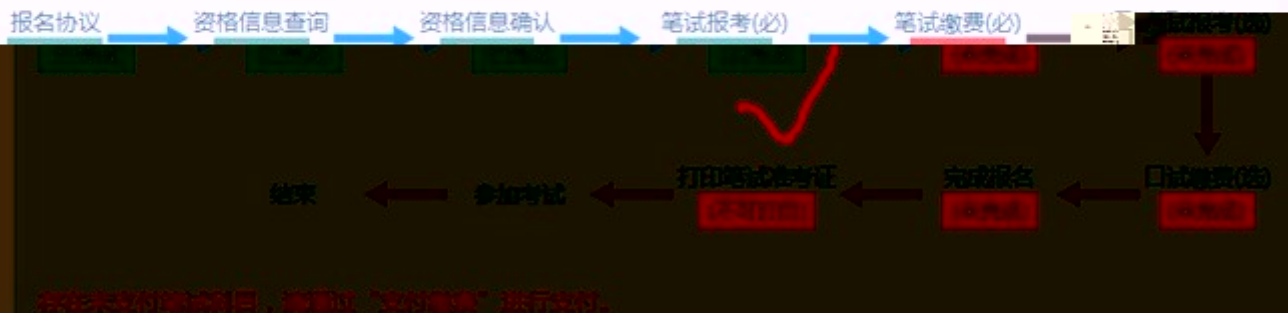

结束 ← 参加考试 ← 打印笔试准考证 (不可打印) ← 完成报名 (未完成) ← 口试缴费(选) (未完成)

存在未支付笔试科目，请通过“支付缴费”进行支付。

返回首页

CET6资格复核

笔试报考

口试报考

编辑口试报考科目信息

报名个人信息

学籍学校：(99301)测试学校机构01

学籍校区：(993010)测试校区机构001

资格科目：英语四级笔试；日语四级笔试；日语六级笔试；德语四级笔试；德语六级笔试；英语四级口试

笔试报考科目信息

支付状态：全未支付 未支付：¥0.02

#	科目	费用(元)	支付状态	编排状态	科目报考方式	报名学校	报名校区
1	(1) 英语四级笔试	0.01	未支付	未编排	考生注册	(99301)测试学校机构01	(993010)测试校区机构001
2	(4) 日语六级笔试	0.01	未支付	未编排	考生注册	(99301)测试学校机构01	(993010)测试校区机构001

支付

更新

口试报考科目信息

当前没有报考口试科目，可通过“口试报考”进行科目报考！

通告信息

省通告：(99)测试省

- 一、遵守时间
- 二、遵守记录
- 三、不得迟到，不许早退
- 四、尊敬监考人员，友爱同学



口试科目报考

口试科目报考须知：

口试科目可报考要求考生具有科目报考资格、同级别笔试题目已经报考、科目考试日期非空、校区在报名时间内、有剩余容量、费用已设且大于0。

口试报考科目的可报考校区受考生学籍校区、学籍学校口试报考设置限制，如有疑问请咨询学校相关老师。

口试报考科目为选报科目，可以不报任何口试科目

已报未支付科目在24小时后会被系统删除。已报未支付科目在报名时间内可以取消。如已报未支付科目无法取消，请联系学校老师确认是否被集体缴费锁定。

已支付科目不可取消报考。具体编排信息可到考生详细页面查看。口试准考证打印时间在首页。准考证下载链接在可以打印准考证时会在考生详细页面显示。

口试报考科目的具体考试时间、考试地点以准考证为准。

省通告

(95)测试省

- 一、遵守时间
- 二、遵守记录
- 三、严禁迟到，不许早退
- 四、尊敬老师、友爱同学

英语四级口试

报名学校校区：英语四级口试报名学校校区 ...

选择

科目	费用(元)	报名学校	报名校区	剩余容量	报名时间	考试日期
----	-------	------	------	------	------	------

英语六级口试

不具有CET六级口试报考资格！

提交

返回

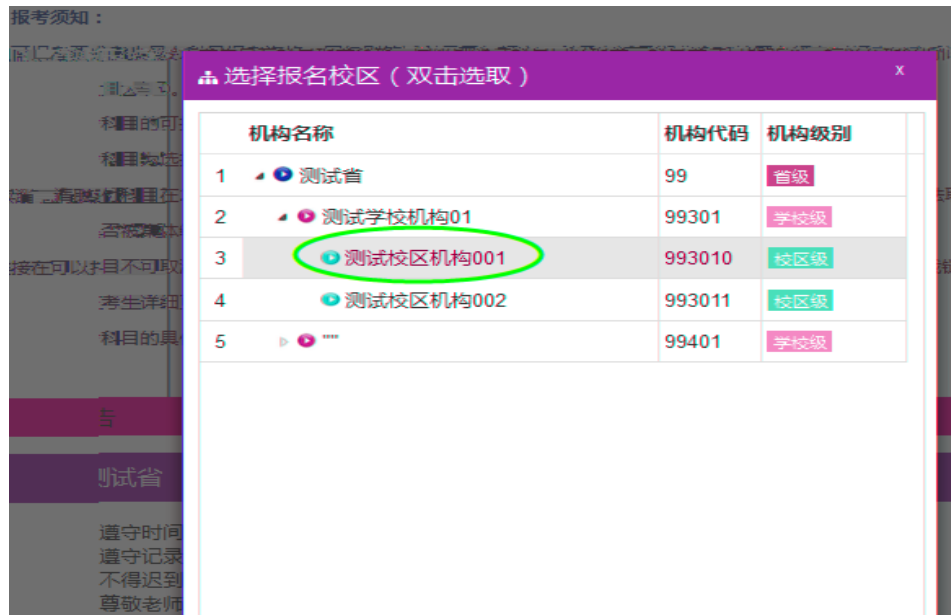

二



+

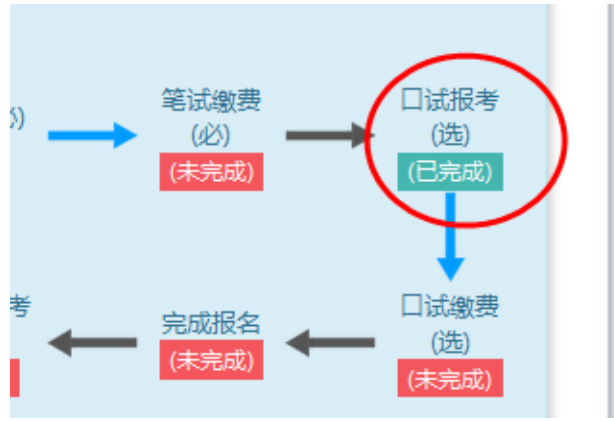

笔试报考科目信息

支付状态: 全未支付 未支付: ¥0.02

#	科目	费用(元)	支付状态	编排状态	科目报考方式	报名学校	报名校区
1	(1) 英语四级笔试	0.01	未支付	未编排	考生注册	(99301)测试学校机构01	(993010)测试校区机构001

支付 更新

口试报考科目信息

支付状态: 全未支付 未支付: ¥0

#	科目	费用(元)	支付状态	编排状态	科目报考方式	报名学校	报名校区
1	(F) 英语四级口试	0.01	未支付	未编排	考生注册	(99301)测试学校机构01	(993010)测试校区机构001

支付 更新





支付信息 >

支付用途 第171次CET报名费

支付来源 大学英语四六级 考生姓名 [redacted]
考试

支付金额 0.02元人民币 MEEA ID: RRAAC786R994Q29A1R248510F066246

选择支付方式 >



温馨提示

您选择支付宝进行网上支付，支付金额为0.02元人民币。

确定 取消

选择支付方式 >



选择支付银行:

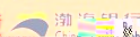
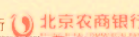
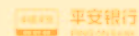
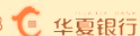
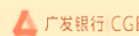
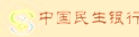
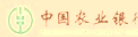

联系我们:

010-40081826或82652626转分机6644, 6829, 6576,
6851(9:00-17:30)
010-82652963, 82652961 (9:00-17:30)
010-59321108 (24小时)



cet.etest.net.cn

College English Test Band4 and Band6 010-62987880

首页 | 考试简介 | 考生须知 | 考试时间 | 报名流程 | 常见问题 | 特别提示

CET 全国大学英语四、六级考试 (CET)

College English Test Band4 and Band6

注册 登录 密检验证

注册新用户 REGISTER NEW USER

找回已报名账号 RETRIEVE ACCOUNT

常见问题

考试时间 APPLICATION NOTES

2017年上半年笔试试科目准考证打印提示

笔试: 2017-6-17
上午: 英语、日语、德语、俄语、法语四级
下午: 英语、日语、俄语、德语六级

科学 客观 准确 公正

2017年上半年笔试试科目准考证打印提示

1. 考生登录系统后, 在考生须知中, 点击准考证打印按钮, 即可进入准考证打印系统。
2. 考生打印准考证于6月17日登录该系统打印, 下载及打印。准考证均可进行打印。
3. 自行打印准考证“考生须知”中有关条形码及题目作答顺序等内。 仅供参考英语四级和英语六级笔试题目。

COPYRIGHT 中华人民共和国教育部考试中心 ALL RIGHTS RESERVED
京 CP 备 05031027 号 (Powered by 3320330)
建议浏览器: 火狐浏览器, 谷歌浏览器, (IE9+, 360浏览器: 选择极速模式)



二

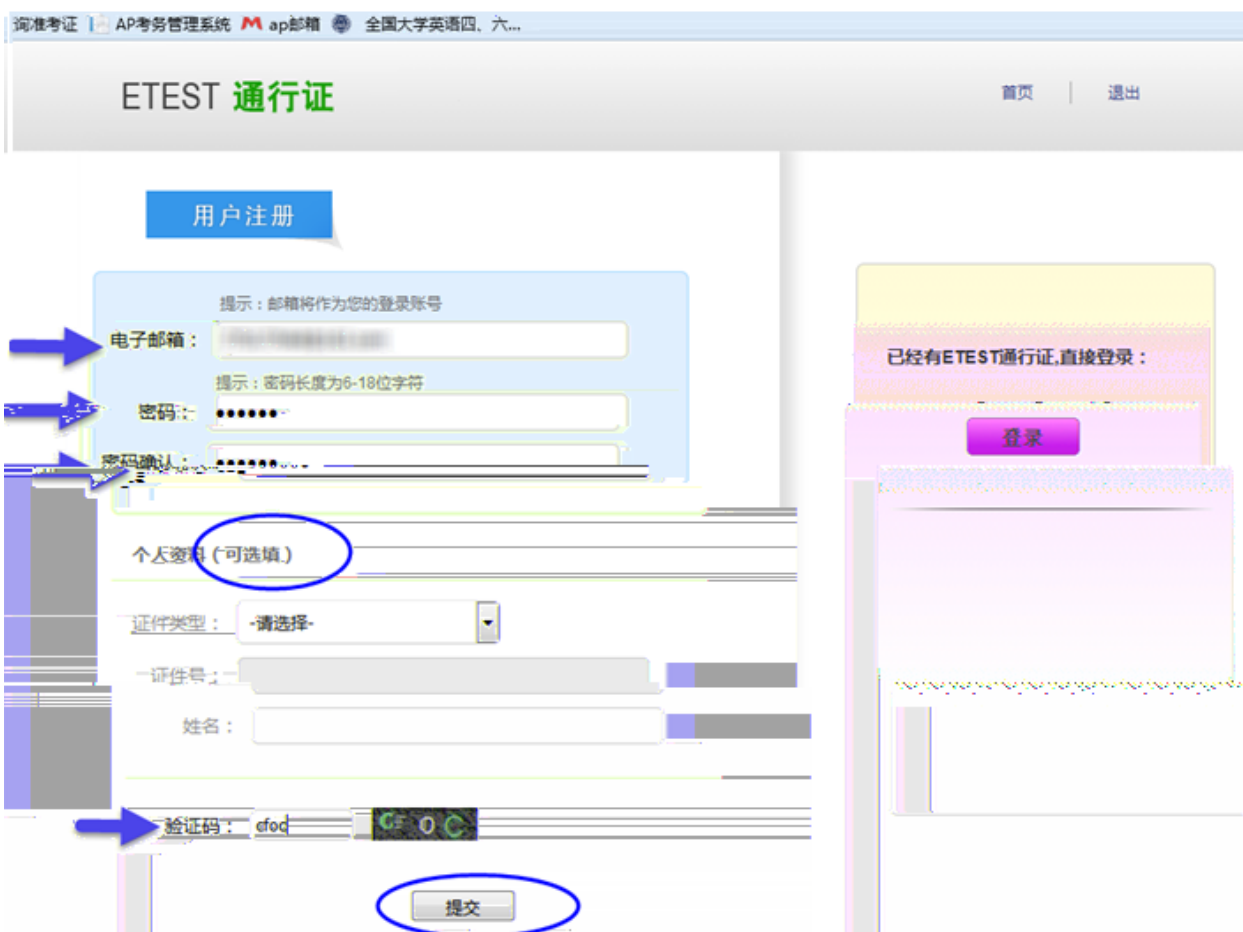

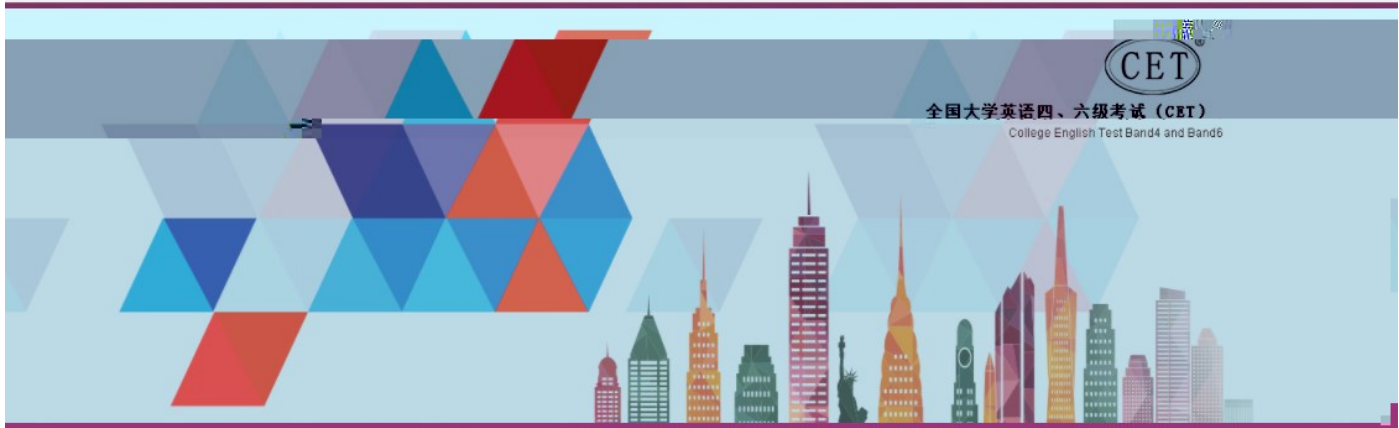

全国大学英语四、六级考试 (CET)
College English Test Band4 and Band6



注册新用户
REGISTER NEW USER

找回已报名账号
RETRIEVE ACCOUNT

常见问题

考试时间
APPLICATION NOTES

CET4-6级表册

笔试：2017-6-17
上午：英语、日语、德语、俄语、法语四级
下午：英语、日语、俄语、德语六级
口语(选)：
2017-5-20：英语四级 2017-5-21：英语六级

科学 客观
准确 公正

2017年上半年笔试试科目准考证打印提示

1. 准考证由系统自动生成, 打印时请核对。
2. 请自行打印准考证, 考生于6月7日登录系统(含)前下载及打印。考试前均可进行操作。
3. 自行打印准考证“考生须知”中有关条形码及题目作答顺序等内 容仅针对英语四级和英语六级笔试题目。



选择找回方式

完成找回密码

系统已把找回密码邮件发到您的邮箱，请注意查收！

ETEST通行证密码重置

passport

详情

用户, [REDACTED] 您好:

请点击以下任一链接重新设置ETEST通行证的密码:

教育网重置链接:

<https://passport.etest.edu.cn/SetPassword/FF316E684391BA45E4BDA2F24679E724B836741FB226782246B...>

非教育网重置链接:

<https://passport.etest.edu.cn/SetPassword/FF316E684391BA45E4BDA2F24679E724B836741FB226782246B...>

请在24小时内完成重置，24小时后此邮件失效，您将需要重新提交密码找回请求。如果您没有进行相关操作，错误的收到了此邮件，您无需执行任何操作，您的ETEST通行证密码将不会被修改!



cet.estest.net.cn

全国大学英语四级、六级考试 (CET)
College English Test Band 4 and Band 6

考试报名缴费 报名成功 注册 登录 资格验证 笔试报名缴费

最新动态

17年上半年笔试试科目准考证打印提示
请考生按规定领取或自行打印准考证。
考生在打印准考证前请于6月1日前登录系统进行操作。
考试目前均可进行操作。
2. 自行打印准考证“考生须知”由有关准考证及跟目作高顺序笔内容
容仅针对英语四级和英语六级笔试题目。

进入报名
注册新用户
找回已报名账号
考试时间

CET4、6级考试
科学 客观
准确 公正

RIGHTS RESERVED
0330)
器 (选择极速模式)

COPYRIGHT 中华人民共和国教育部考试中心 All
京ICP备05031027号 (Powered by :332
建议浏览器: 火狐浏览器、谷歌浏览器、IE9+、360浏



首页

考试简介

考生须知

考试时间

报名流程

常见问题

特别提示

最近考次报名账号找回

您的通行证账号为： [] @163.com

COPYRIGHT 中华人民共和国教育部考试中心 All RIGHTS RESERVED

京ICP备05031027号 (Powered by :DA49DAD)

建议使用浏览器、IE浏览器、谷歌浏览器、IE9+、360浏览器 (选择极速模式)

提示



找回成功!

确定

注册

登录

资格验证

笔试报名缴费

口试报名缴费

报名成功

进入报名

ENTER ENRY

CET考试最新动态

THE LATEST

用户注册

提示：邮箱将作为您的登录账号
电子邮箱：
提示：密码长度为6-18位字符
密码：

密码确认：

已经有E TEST通行证,直接登录：

登录

个人资料 (可选填)

证件类型：-请选择-



E TEST通行证

账号：

密码：

找回密码

验证码：

GY&Z

登录

选择其他账号登录

一键登录，畅游E TEST

没有E TEST通行证？

用户注册

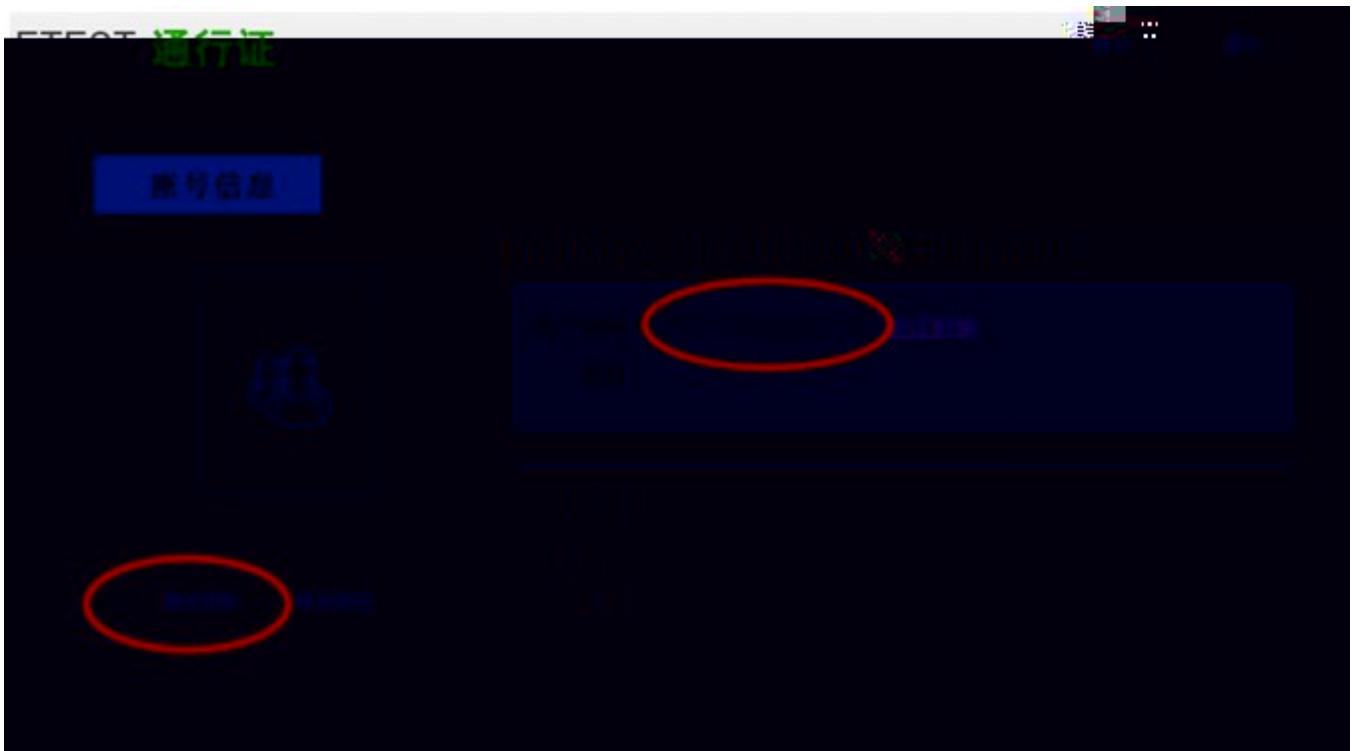

二



账号信息



通行证ID:7DCE2A03B4B74FC9A55F6CA86F73A903

电子邮箱: [redacted]@126.com [验证邮箱](#)

手机:



证件类型:

a.

b.

余

二

账号信息



通行证ID:7DCE2A03B4B74FC9A55F6CA86F73A903

电子邮箱: [redacted]@126.com [验证邮箱](#)

手机:

证件类型:

证件号: